PLAN POUR ENQUETE

COMMUNE DE MOUDON

Propriété de la Commune de Moudon

Parcelle n°441 — Plan n° 5678/17

Zone légalisée: zone du centre "PPA Le Centre, périmètre de constructions existantes"

Secteur de protection des eaux: Au

Coordonnées moyennes: 2'551'095 / 1'168'670

Altitude moyenne du terrain: 510 m.

Servitude: 50'221 (voisinage: vues)

Mention: -

Degré de sensibilité au bruit: III (légalisé)

Note au recensement architectural: note 5 (bâtiment public n°1061)

Dangers résiduels d'inondations par les crues

Désignation cadastrale de la parcelle 441:

Bâtiment public n° 1061	975 m²
Trottoir, place piétonnière	73 m²
Accès, place privée	594 m²
Jardin	313 m²
	1'955 m²

PROJET: - Transformations intérieures et agrandissement
y.c. pose de tuiles solaires freesuns type 3 et agrandissement de la lucarne aux combles
- Ajout d'une isolation périphérique

Dérogation: - Art. 4.3 (Périmètre libre à caractère urbain)

Au nom de la Municipalité
La syndique: C. PICO
Le secrétaire: A. IMERI

L'architecte:

Mis à l'enquête au greffe municipal du 16 JUIL. 2022 au 14 AOUT 2022

L'attestent au nom de la Municipalité

La Syndique:

Le Secrétaire:

Le géomètre breveté:
Pierre-André Nicod

1:500

Dossier n° M23'972/DP

Moudon, le 27 juin 2022

NPPR INGÉNIEURS ET GÉOMÈTRES SA
NICOD · PERRIN · PARISOD · REY
Ch. Château-Sec 6 / CP 186 1510 Moudon
Tél. 021 905 15 88 moudon@nppr.ch

Mensuration numérique
Géodonnées © Etat de Vaud

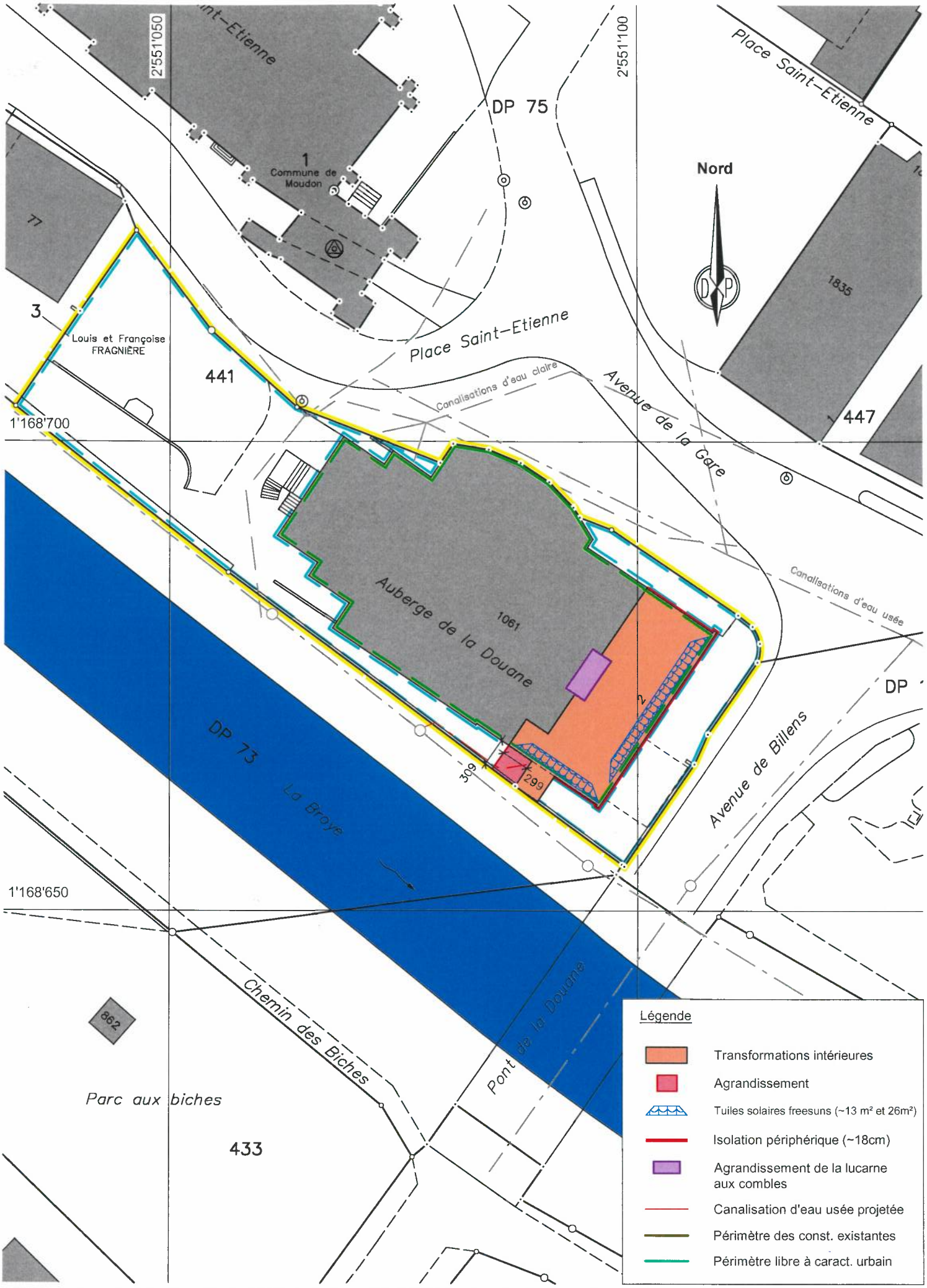

Remarque: - La réalisation du projet implique une mise à jour du plan du Registre Foncier